ЛИМЦ.6014.8.06.010.000СБ

Перв. примен. ЛИМЦ.6014.8.06.000.000

Справ. №

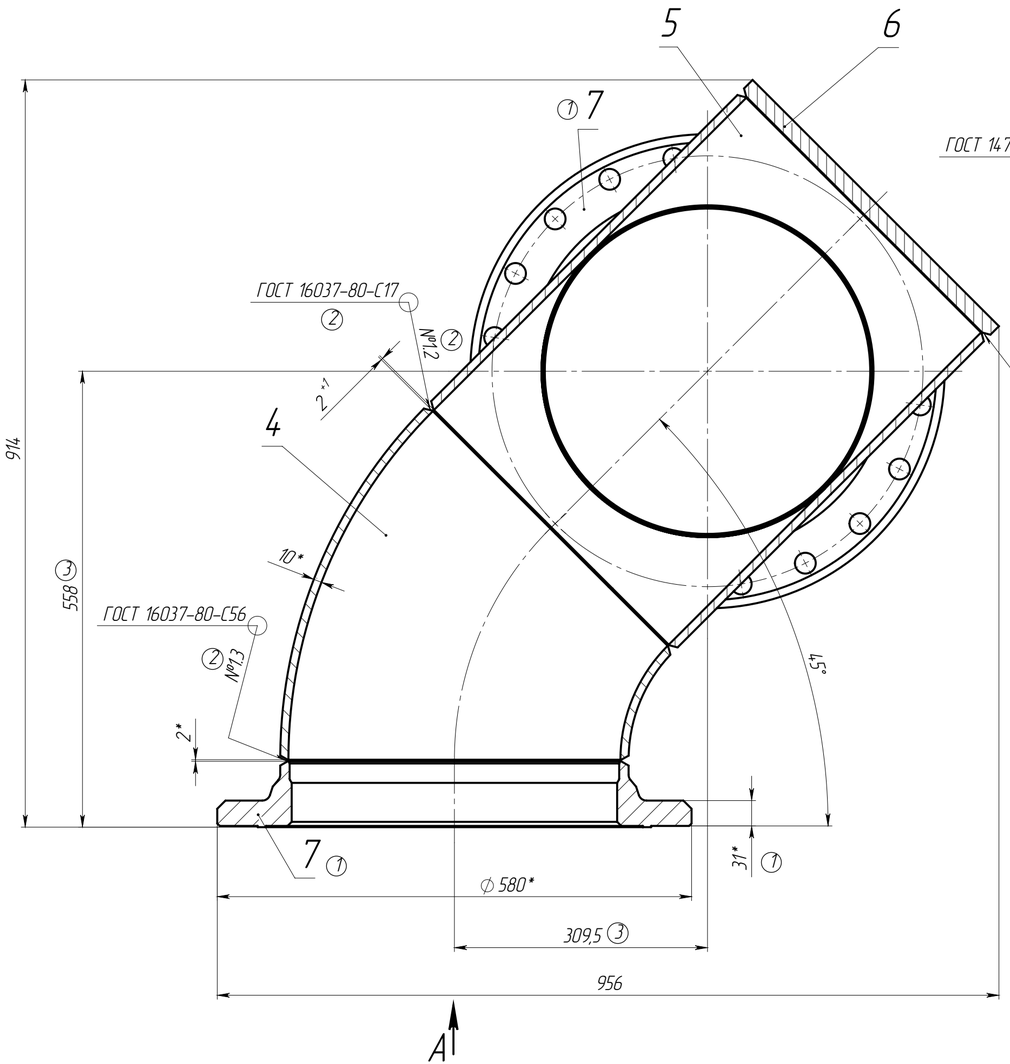
Подп. и дата

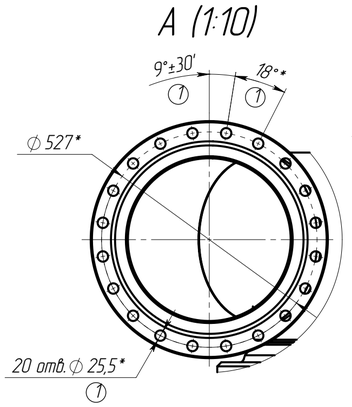
Инв. № дубл.

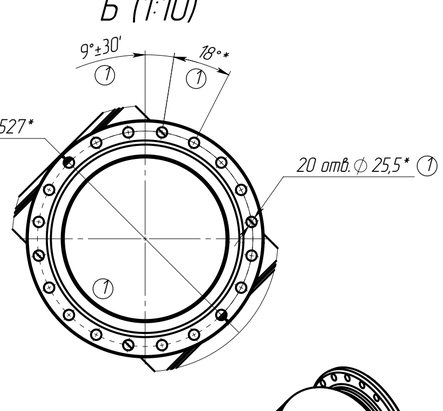
Взам. инв. №

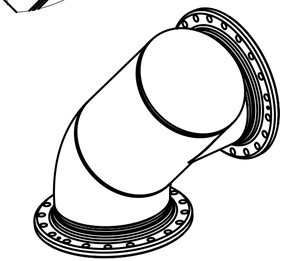
Подп. и дата

Инв. № подл.









2. *Размеры для справок.
3. Общие допуски по ГОСТ Р ИСО 13920-2017-АЕ.
4. Сварочная проволока Св-08Г2С ГОСТ 2246-70.
(4) 7. Покрытие: грунтовка "НОВАКС" 02227 Цинк (NOVAX Primer 02227 Zn), не менее 60 мкм; грунтовка "НОВАКС" 02284 ВС (NOVAX Primer 02284 HS), не менее 180 мкм (1-2 слоя); эмаль "НОВАКС" 13524 ВС (NOVAX Topcoat 13524 HS), не менее 80 мкм. Цвет серый, RAL 7035. Цвет - серый (RAL 7035). Кроме внутренних поверхностей, отверстий и поверхностей Д и Е.
8. Маркировать обозначение чертежа. (4)
13. Проверить на герметичность и прочность давлением 2,5 МПа в течение 30 мин. Использовать заглушки, прокладки и крепеж из комплекта.
(2) 14. Объем и методы контроля сварных швов согласно ЛИМЦ.6014.8.06.000.000КС.

Изм.	Лист	№ докум.	Подп.	Дата
4	Зам.	ЛИМЦ.6014.8.26ИИ		25.02.26
3	Зам.	ЛИМЦ.6014.8.23ИИ		18.02.26
2	Зам.	ЛИМЦ.6014.8.16ИИ		04.12.25
1	Зам.	ЛИМЦ.6014.8.13ИИ		06.11.25
Разраб.		Быков		24.07.25
Пров.		Лаптев		
Т. контр.		Волков		
Н. контр.		Ванина		
Утв.		Соломатин		

ЛИМЦ.6014.8.06.010.000СБ

Соединение
Сборочный чертеж

Лит.	Масса	Масштаб
	346,27 (1)	1:5
Лист	Листов 1	

АО "БТ"

Шифр | Копировал | Формат А4х3

Формат	Зона	Поз.	Обозначение	Наименование	Кол.	Приме-чание
				Документация		
*)			ЛИМЦ.60148.06.010.000СБ	Сборочный чертеж		*)А4х3 (1)
						(1)
				Детали		
А4		4	ЛИМЦ.60148.06.010.001	Отвод	1	
А4		5	ЛИМЦ.60148.06.010.002	Тройник	1	
А4		6	ЛИМЦ.60148.06.010.003	Заглушка	1	
*)		7	АСЭ.ШС.0403.400.16.1.005-01	Фланец (1)	2	*)А4х3

Изм.	Лист	№ докум.	Подп.	Дата
1	Зам.	ЛИМЦ.60148.13ИИ		06.11.25

ЛИМЦ.60148.06.010.000

Разраб.	Быков		24.07.25
Пров.	Лаптев		
Н. контр.	Ванина		
Утв.	Соломатин		

Соединение

Лит.	Лист	Листов
	1 (1)	2 (1)

АО "БТ"

Перв. примен.

Справ. №

Подп. и дата

Инв. № дубл.

Взам. инв. №

Подп. и дата

Инв. № подл.

Шифр:

Копировал

Формат А4

Формат	Зона	Поз.	Обозначение	Наименование	Кол.	Примечание
				Комплекты		
А4			ЛИМЦ.60148.01.007.004	Прокладка	2	
А4			ЛИМЦ.60148.01.007.005	Заглушка	2	
				Болт с шестигранной головкой		
				ГОСТ Р ИСО 4014 М24х110-8.8-А3Р	40	
				Гайка М24-6Н.5.016 ГОСТ 5915-70	40	
				Шайба 24 65Г 019 ГОСТ 6402-70	40	
				Шайба А.24.01.019 ГОСТ 11371-78	80	

Инв. № подл. | Подп. и дата | Взам. инв. № | Инв. № дубл. | Подп. и дата

1	Изм.	ЛИМЦ.60148.13ИИ		06.11.25	ЛИМЦ.60148.06.010.000	Лит. А
Разраб.	Лит. А	Т. контр.	Утв.	Н. контр.		Лист 2

Копировал | Формат А4